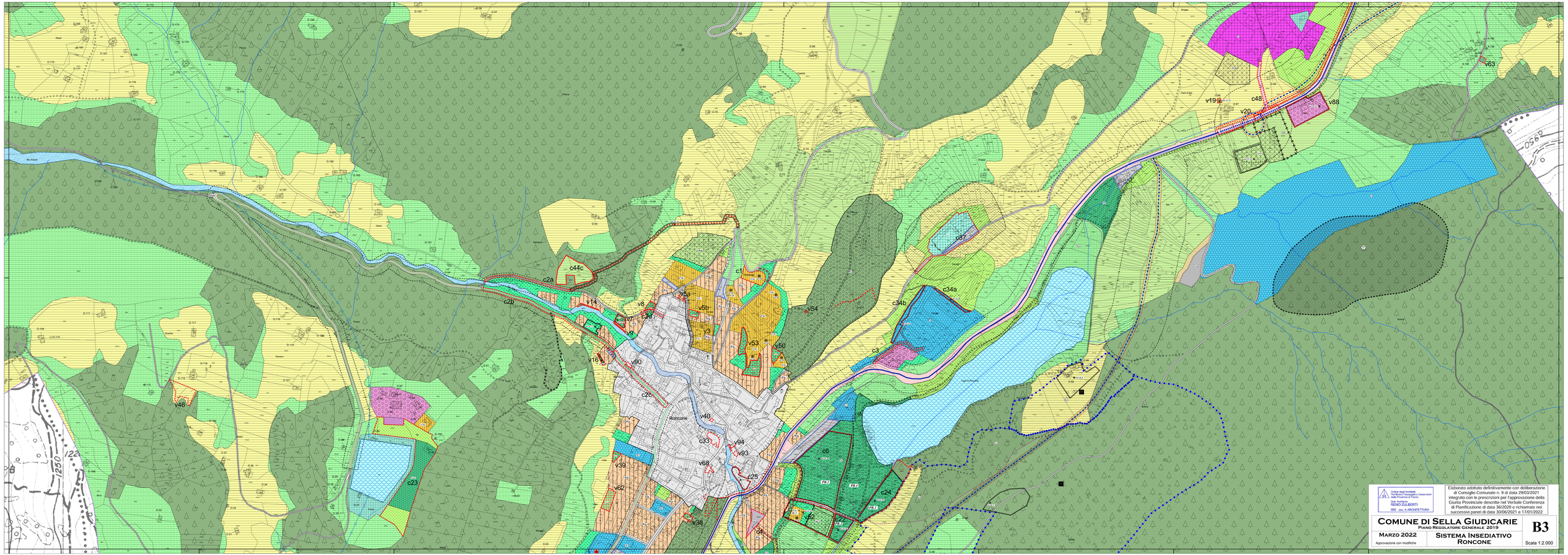
Ordine degli Architetti
Pianificatori Paesaggisti e Conservatori
della Provincia di Trento
Dott. Architetto
REMO ZULBERTI
592 sez. A ARCHITETTURA
Elaborato adottato definitivamente con deliberazione di Consiglio Comunale n. 9 di data 29/03/2021 integrato con le prescrizioni per l'approvazione della Giunta Provinciale descritte nel Verbale Conferenza di Pianificazione di data 36/2020 e richiamate nei successivi pareri di data 30/06/2021 e 17/01/2022
COMUNE DI SELLA GIUDICARIE
PIANO REGOLATORE GENERALE 2019
MARZO 2022
Approvazione con modifiche
SISTEMA INSEDIATIVO
RONCONE
B3
Scala 1:2.000
Roncone
c44c
c2a
c2b
v14
v8
v7
v9
v16
v46
v5a
v5b
v3
v53
v50
v54
c1
v60
c2c
v40
c33
v94
v93
v68
c25
v39
v62
v38
c4
c23
c6
c24
v42
c3
c34b
c34a
c37
v19
c48
v20
v88
v63